

SECRETARIA DE LA CONTRALORIA GENERAL

Gastos por Comprobar:

Nombre: Luis Enrique Torres Federico

Comisión a: Nogales, Sonora.

Período de: 26 y 27 de enero del 2023

Oficio de Comisión: ECOP-DV-0137/2023

Cheque No.            de Fecha:            Importe \$ 1,470.00

Vehículo Asignado           

Banco:            Bencomer            Cuentas:           

Gastos Programados

           \$ 1,470.00

Toda entrega por concepto de "Gastos a Comprobar" deberá quedar cubierta ante la Dirección General de Administración y Control Presupuestal, al siguiente día hábil de concluida la Comisión.

Luis Torres Federico  
Firma de conformidad

5 al Millar

Relación de documentación comprobatoria:

No.	Fecha	Factura	Prestador de Servicio/ Concepto	Importe
1	28/01/2023	A41830	Consumo	415.00
2	07/02/2023	1132610	Consumo	131.80
3				
4				
5				
6				
7				
8				
9				
10				
11				
12				
13				
14				
15				
16				
17				
18				
19				
20				

gasto no probable \$ 147.00  
Subtotal Gastos \$ 693.90  
Efectivo Devuelto \$ 776.10  
Importe del Cheque \$ 1,470.00

Luis Torres Federico  
Firma de Persona Comisionada

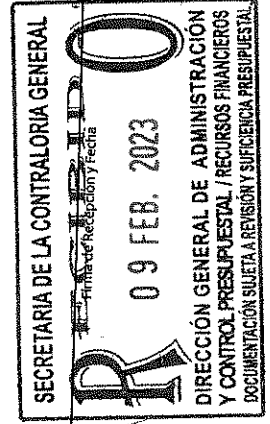

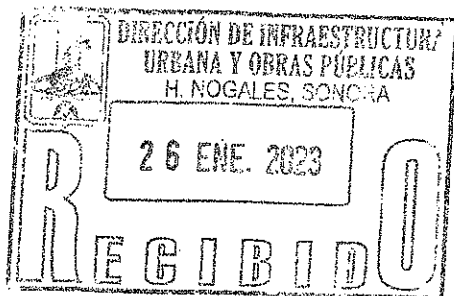

SECRETARÍA DE LA  
**CONTRALORÍA  
GENERAL**  
GOBIERNO  
DE **SONORA**

**Dirección General de Evaluación y Control de Obra Pública**  
Secretaría de la Contraloría General  
**Oficio: ECOP-DV-0137/2023.**  
Hermosillo, Sonora a 24 de enero de 2023.  
"2023: Año de Adolfo de la Huerta"

**Asunto: Se comisiona**

**ING. LUIS ENRIQUE TORRES FEDERICO.**  
Presente.

Con fundamento en el Artículo 17, fracción I del Reglamento Interior de esta Secretaría, y en relación a las Cláusulas Primera, Segunda, Tercera y Sexta del contrato de Prestación de Servicios Profesionales por Honorarios suscrito entre la Secretaría con Usted, se le comisiona para que, en compañía del Ing. Alejandro Padilla Cervantes realice la verificación física de las obras anexas a este oficio, correspondientes al programa "Convenio para el otorgamiento de Subsidios con cargo al Ramo Federal 23. Provisiones salariales y Económicas que se destinaran para acciones de pavimentación en el municipio", las obras se encuentran ubicadas en el municipio de Nogales, Sonora.

Dicha comisión comprende los días 26 y 27 de enero del año en curso, para lo cual dispondrá de 1 día de viáticos con pernocta y 1 día de viáticos sin pernocta con cargo a los recursos del 5 al millar federal, debiendo rendir un informe escrito con las conclusiones respectivas.

Agradeciendo su atención, me reitero a sus órdenes para cualquier duda o aclaración.

**Atentamente**

  
**ING. VÍCTOR EFRAÍN FIGUEROA MIRANDA.**  
Director General.

  
SECRETARÍA DE LA CONTRALORIA GENERAL  
DIRECCIÓN GENERAL DE EVALUACION  
Y CONTROL DE OBRA PÚBLICA  
HERMOSILLO, SONORA

C.c.p. Lic. David López Huguez. Director General de Administración y Control Presupuestal de la S.C.G. Presente.  
Lic. Ángela Beatriz Beltrán Figueroa. Director de Recursos Financieros y Materiales. Presente.  
Archivo  
RGE/LMN/GVB

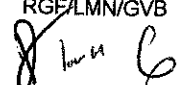

  
Centro de Gobierno, Edificio Hermosillo, Segundo Nivel, Blvd. Paseo del Rio y Galeana C.P. 83280,  
Hermosillo, Sonora, Teléfono (662) 217 1885, (662) 217 2517.  
[www.sonora.gob.mx](http://www.sonora.gob.mx)



SECRETARÍA DE LA  
**CONTRALORÍA  
GENERAL**  
GOBIERNO  
DE **SONORA**

**SOLICITUD DE GASTOS DE VIÁTICOS  
(GASTOS A COMPROBAR)**

<b>FECHA:</b> 24 de enero del 2023		<b>CLAVES PRESUPUESTARIAS:</b> 1060000900 1304E103O02133A1 375011 2315EN1300 1060000900 1304E103O02133A1 375021 2315EN1300	
<b>ADSCRIPCIÓN:</b> Secretaría de la Contraloría General			
<b>UNIDAD RESPONSABLE:</b> 1060000900 Dirección General de Evaluación y Control de Obra Pública			
<b>UNIDAD EJECUTORA:</b> 1304E103O02133A1 FISCAL.CTRL.EVAL.GEST.P.			
<b>NOMBRE DEL PRESTADOR DE SERVICIOS PROFESIONALES COMISIONADO:</b> Ing. Luis Enrique Torres Federico			
<b>PUESTO FUNCIONAL:</b> Honorarios.			
<b>DESTINO:</b> Nogales, Sonora.			
<b>MOTIVO:</b> Se le comisiona para que, en compañía del Ing. Alejandro Padilla Cervantes realice la verificación física de las obras anexas a este oficio, correspondientes al programa "Convenio para el otorgamiento de Subsidios con cargo al Ramo Federal 23. Provisiones salariales y Económicas que se destinarán para acciones de pavimentación en el municipio", las obras se encuentran ubicadas en el municipio de Nogales, Sonora. Según oficio de comisión No. ECOP-DV-0137/2023.			
<b>PERIODO DE LA COMISIÓN:</b> 26 y 27 de enero del 2023		<b>POR INSTRUCCIONES DE:</b> Ing. Víctor Efraín Figueroa Miranda. Director General de Evaluación y Control de Obra Pública.	
<b>NÚMERO DE DÍAS</b>	<b>COSTO POR DÍA</b>	<b>TOTAL, POR DÍA</b>	
Viáticos con pernocta: 1 día	\$980.00	\$980.00	
Viáticos sin pernocta: 1 día	\$490.00	\$490.00	
<b>SUMA TOTAL:</b>		\$1,470.00	
<b>OBSERVACIONES:</b> Con cargo a los recursos del 5 al millar federal.			
<b>RECIBÍ DE LA CAJA DE GOBIERNO LA CANTIDAD DE:</b> \$1,470.00 (mil cuatrocientos setenta pesos 00/100 M.N.)			
<b>PERSONAL COMISIONADO</b>   <b>ING. LUIS ENRIQUE TORRES FEDERICO</b> RFC TOFL970110L51	<b>SOLICITA - RECIBE</b>  <b>LIC. DAVID LOPEZ HUGUEZ</b> DIRECTOR GENERAL DE ADMINISTRACIÓN Y CONTROL PRESUPUESTAL DE LA S.C.G. PRESENTE.	<b>AUTORIZA</b>   <b>ING. VÍCTOR EFRAÍN FIGUEROA MIRANDA</b> DIRECTOR GENERAL DE EVALUACIÓN Y CONTROL DE OBRA PÚBLICA.	

DIAS DE VERIFICACION		OBRA				CONTRATO	LOCALIDAD	MUNICIPIO	PROGRAMA
26 y 27 de Enero 2023		PAVIMENTACIÓN CON CONCRETO HIDRÁULICO DE LA CALLE ARROYO BUENOS AIRES (TRAMO1) ENTRE BUENOS AIRES Y CIRCUNVALACIÓN HÉROES EN COLONIA BUENOS AIRES DE LA LOCALIDAD DE HEROICA NOGALES DEL MUNICIPIO DE NOGALES SONORA.					Nogales	Nogales	FEDERAL R23
26 y 27 de Enero 2023		PAVIMENTACIÓN CON CONCRETO HIDRÁULICO DE LA CALLE ANDADOR 7 ENTRE ANDADOR 9 Y JOSÉ G. ESCOBAR EN COLONIA LOS ENCINOS DE LA LOCALIDAD DE HEROICA NOGALES DEL MUNICIPIO DE NOGALES SONORA.					Nogales	Nogales	FEDERAL R23
26 y 27 de Enero 2023		PAVIMENTACIÓN CON CONCRETO HIDRÁULICO DE LA CALLE DE LA IMPARCIALIDAD ENTRE DEL ESTUDIO Y DE LA COLABORACIÓN EN COLONIA SOLIDARIDAD DE LA LOCALIDAD DE HEROICA NOGALES DEL MUNICIPIO DE NOGALES SONORA.					Nogales	Nogales	FEDERAL R23
26 y 27 de Enero 2023		REHABILITACIÓN DE PAVIMENTO CON CONCRETO HIDRÁULICO EN BOULEVARD CENTENARIO ENTRE BLVD. KELLER Y BLVD. JUAN BAUTISTA EN COLONIA BICENTENARIO DE LA LOCALIDAD DE HEROICA NOGALES DEL MUNICIPIO DE NOGALES SONORA.					Nogales	Nogales	FEDERAL R23



**Ing. Víctor Efraín Figueroa Miranda**  
**Director General De Evaluación y Control de Obra Pública**  
**Secretaría de la Contraloría General**

En cumplimiento a lo dispuesto en el oficio de comisión No. ECOP-DV-0137/2023, de fecha 24 de enero del 2023, se me comisiona para que en compañía del Ing. Alejandro Padilla Cervantes se efectúe la verificación física de varias obras correspondientes al programa "Convenio para el otorgamiento de Subsidios con cargo al Ramo Federal 23, Provisiones salariales y Económicas que se destinarán para acciones de pavimentación en el municipio", la cuales se encuentran ubicadas en el municipio de Nogales, Sonora.

A continuación, se hace un desglose de las actividades realizadas:

El día 26 y 27 de enero del 2023, se realizó el traslado a la localidad para la inspección física a la siguiente obra:

**Nombre de la Obra:** "REHABILITACIÓN DE PAVIMENTO CON CONCRETO HIDRÁULICO EN BOULEVARD CENTENARIO ENTRE BLVD. KELLER Y BLVD. JUAN BAUTISTA EN COLONIA BICENTENARIO DE LA LOCALIDAD DE HEROICA NOGALES DEL MUNICIPIO DE NOGALES SONORA".

**Ejecutora:** AYUNTAMIENTO NOGALES

**Contrato:** MNS-IO-DC06/22

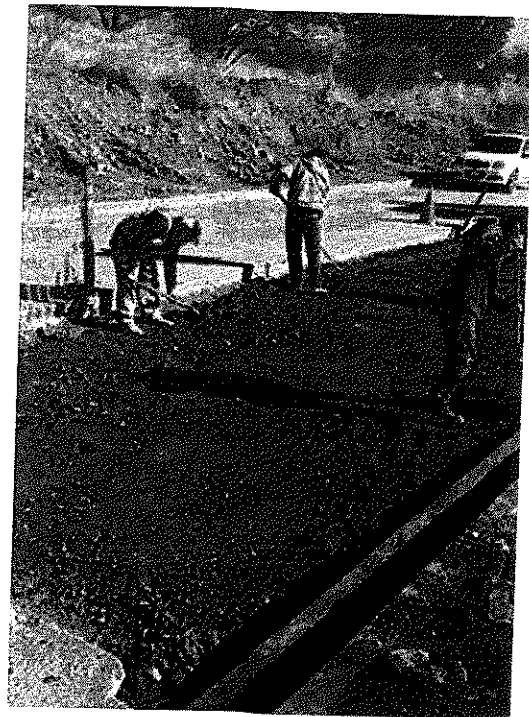
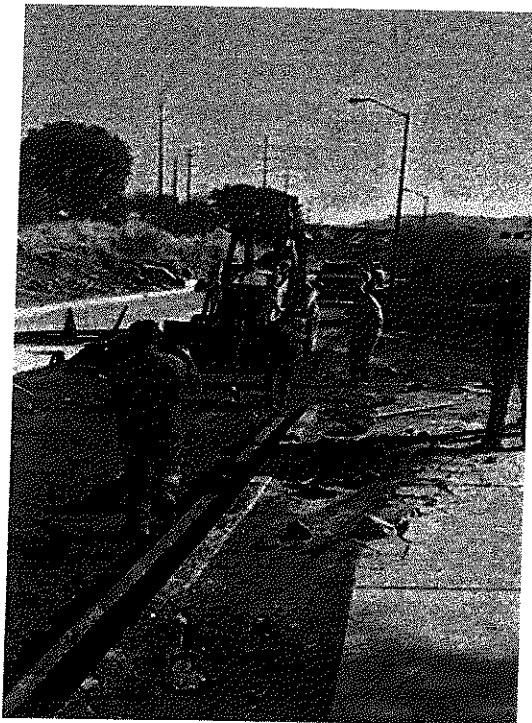

**Nombre de la Obra:** "PAVIMENTACIÓN CON CONCRETO HIDRÁULICO DE LA CALLE DE LA IMPARCIALIDAD ENTRE DEL ESTUDIO Y DE LA COLABORACIÓN EN COLONIA SOLIDARIDAD DE LA LOCALIDAD DE HEROICA NOGALES DEL MUNICIPIO DE NOGALES SONORA."

**Ejecutora:** AYUNTAMIENTO NOGALES

**Contrato:** MNS-IO-DC03/22

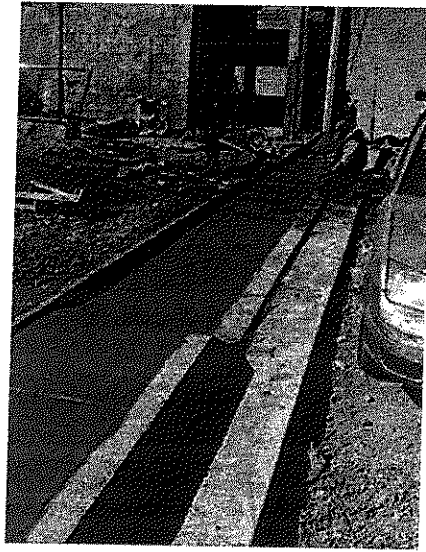
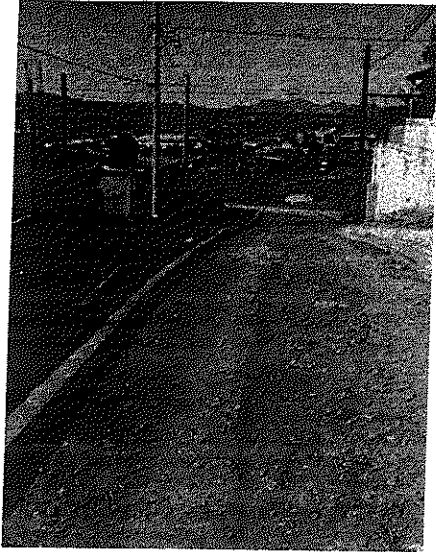

Se estaba trabajando en acabado en concreto.

**Nombre de la Obra:** "PAVIMENTACIÓN CON CONCRETO HIDRÁULICO DE LA CALLE ARROYO BUENOS AIRES (TRAMO1) ENTRE BUENOS AIRES Y CIRCUNVALACIÓN HÉROES EN COLONIA BUENOS AIRES DE LA LOCALIDAD DE HEROICA NOGALES DEL MUNICIPIO DE NOGALES SONORA."

**Ejecutora:** AYUNTAMIENTO NOGALES

**Contrato:** MNS-IO-DC01/22

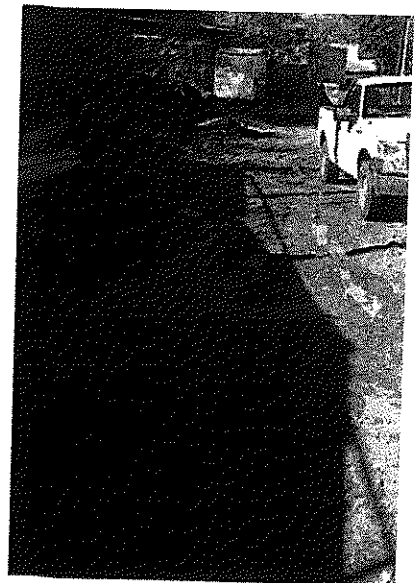
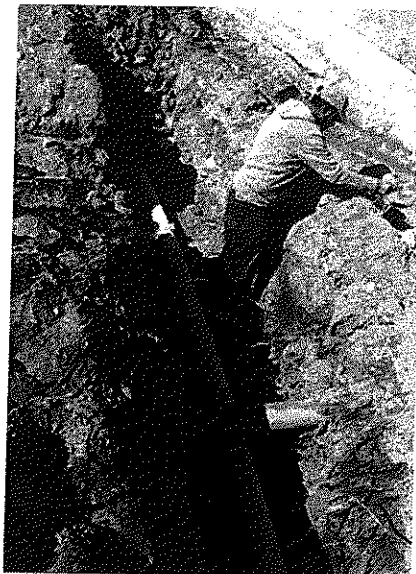

Se estaba trabajando en conexión de tomas domiciliarias y excavación de zanja.

Habiéndose concluido las actividades de verificación física y de laboratorio de la obra, se realizó traslado a la ciudad de Hermosillo, Sonora.

Se anexa copia de oficio de comisión.

**ATENTAMENTE**

*Luis Torres Federico*  
**Ing. Luis Enrique Torres Federico**  
**Asesor Técnico**



**YADIRA SOTO LEYVA**  
R.F.C. SOLY740524557  
Régimen fiscal: 612 Personas Físicas con Actividades Empresariales y Profesionales  
Alvaro Obregon 1935 s/n Lomas de Nogales  
Nogales, Blvd Greco, Nogales, Sonora. México. C.P. 84080

**FACTURA**  
**A41830**

Nombre o razón social	R.F.C.	Lugar, fecha y hora de emisión / certificación
GOBIERNO DEL ESTADO DE SONORA	GES790813CT0	84080 2023-01-26T15:01:54 / 2023-01-26T16:02:14

Dirección	Otros datos fiscales
COMONFORT Y DOCTOR PALIZA S/N CENTENARIO HERMOSILLO, HERMOSILLO, SONORA. México. C.P. 83260	Folio fiscal: DCEFB1E5-9637-4FC8-875F-76C1F0660CB5 Serie del certificado del emisor: 00001000000500095005 Serie del certificado del SAT: 00001000000503938001 Efecto de comprobante: I Ingreso Tipo de moneda: MXN - Peso Mexicano RFC del proveedor de certificación: SED1102088J7 Régimen fiscal del receptor: 603 - Personas Morales con Fines no Lucrativos Versión de CFDI: 4.0

No. Ident.	Cantidad	Unidad	Descripción	Valor unitario	Importe
CONSUMO	1.00	UD	CONSUMO DE ALIMENTOS	384.26	384.26
Clave prod/serv			Clave unidad		
90101501 - Restaurantes			13 - Raciones		

IVA Credito aplicado del 50% 8.0%: 30.74

Importe con letra	=CUATROCIENTOS QUINCE PESOS 00/100 MXN=
Este documento es una representación impresa de un CFDI Método de pago: PUE Pago en una sola exhibición Forma de pago: 01 Efectivo Uso de cfdi: G03 Gastos en general	
Subtotal	384.26
IVA Credito aplicado del 50%	30.74
Total	415.00



**Sello digital del emisor:**  
WKLYIFa966wkBH1+N5EOwasZFWcgucbaBBEzPweVoEE209AaR2VSLQ3s52YmA+2Qw7bfNDRBSFx2AspNjwCEhrJN3Xq4Xm2EzJdK0aHRACQvkEe4OuxWXYZA1AyMt2zxqFTyNCJ5CMYffHlagUX7C46CtXqYHewgc96+ef5BJvCtLRqdbc9K0GujSmwihnjgEdR4TQmfk4/J9D1WrlqOx1gTDkFHRpp0KPqIggdIIQpaR84DIX2Wgypzmir4p2Z1m/k6UilBvjxq9qxyxMHoQbi/b8V77A5AhsPOI3TZ7fda+JsO1J9OcRpKbskOc285Qmja8Ji91n5NjHWKURmQ==

**Sello digital del SAT:**  
kHgr5Mr7L4njQnmXQ2r68Eyw1myl5a9Ru9IUbBFfGsiylcROdMQsfqYx3iISj1vCTUomOVERJrkbERqJemy+iCIC7BjjhPpTOBS85pbvJnGi5RenKiHeN5KuAumFg+Nxs6tqUjwPZmaxKLwCXxtqRmy5jFrEQbE1KKc148QFTNEgvugzVp3sljmU+nGZBWd/XffKMFBh4LfkKSOAKSTO1gHwpi04vyj/wdkDWb72rjk2YuhRlv4FXM7lLvDWpEt4NRYqOmvlSed/gOonpl7RUCN+Y2VUp0chj5eFzi6TajmOlveI229SmWEiwOheWeCVxzGEgdxjZM0xxCSZGIw==

**Cadena original del complemento de certificación digital del SAT:**  
[1.1]DCEFB1E5-9637-4FC8-875F-76C1F0660CB5[2023-01-26T16:02:14]SED1102088J7[WKLYIFa966wkBH1+N5EOwasZFWcgucbaBBEzPweVoEE209AaR2VSLQ3s52YmA+2Qw7bfNDRBSFx2AspNjwCEhrJN3Xq4Xm2EzJdK0aHRACQvkEe4OuxWXYZA1AyMt2zxqFTyNCJ5CMYffHlagUX7C46CtXqYHewgc96+ef5BJvCtLRqdbc9K0GujSmwihnjgEdR4TQmfk4/J9D1WrlqOx1gTDkFHRpp0KPqIggdIIQpaR84DIX2Wgypzmir4p2Z1m/k6UilBvjxq9qxyxMHoQbi/b8V77A5AhsPOI3TZ7fda+JsO1J9OcRpKbskOc285Qmja8Ji91n5NjHWKURmQ==][00001000000503938001]



```

<?xml version="1.0" encoding="UTF-8"?>
<cfdi:Comprobante
Sello="WKLYIFA966wkBH1+N5EOwasZFWcguchaBBEzPweVoEE209AaR2VSLQ3s52YmA+2Qwf7bfNDRBSFx2AspNjwCEhrJN3Xq4Xm2EzJdK0aHRACQvKE
xsi:schemaLocation="http://www.sat.gob.mx/cfd/4 http://www.sat.gob.mx/sitio_internet/cfd/4/cfdv40.xsd" Version="4.0" Total="415.00" TipoDeComprobante="I"
SubTotal="384.26" Serie="A" NoCertificado="00001000000500095005" Moneda="MXN" MetodoPago="PUE" LugarExpedicion="84080" FormaPago="01"
Folio="41830" Fecha="2023-01-26T15:01:54" Exportacion="01"
Certificado="MIIF1zCCA7+gAwIBAgIUMDAwMDEwMDAwMDA1MDAwOTUwMDUwDQYJKoZIhvcNAQELBQAwwggGEMSAwHgYDVQQDDbBVRPUkRl
xmlns:xsi="http://www.w3.org/2001/XMLSchema-instance" xmlns:cfdi="http://www.sat.gob.mx/cfd/4">
  <cfdi:Emisor Rfc="SOLY740524557" RegimenFiscal="612" Nombre="YADIRA SOTO LEYVA"/>
  <cfdi:Receptor Rfc="GES790913CT0" Nombre="GOBIERNO DEL ESTADO DE SONORA" UsoCFDI="G03" RegimenFiscalReceptor="603"
    DomicilioFiscalReceptor="83260"/>
  - <cfdi:Conceptos>
    - <cfdi:Concepto ValorUnitario="384.26" Unidad="UD" ObjetoImp="02" NoIdentificacion="CONSUMO" Importe="384.26" Descripcion="CONSUMO DE
      ALIMENTOS" ClaveUnidad="13" ClaveProdServ="90101501" Cantidad="1.00">
      - <cfdi:Impuestos>
        - <cfdi:Traslados>
          <cfdi:Traslado Importe="30.74" TipoFactor="Tasa" TasaOCuota="0.080000" Impuesto="002" Base="384.26"/>
        </cfdi:Traslados>
      </cfdi:Impuestos>
    </cfdi:Concepto>
  </cfdi:Conceptos>
  <cfdi:Impuestos TotalImpuestosTrasladados="30.74">
    - <cfdi:Traslados>
      <cfdi:Traslado Importe="30.74" TipoFactor="Tasa" TasaOCuota="0.080000" Impuesto="002" Base="384.26"/>
    </cfdi:Traslados>
  </cfdi:Impuestos>
  - <cfdi:Complemento>
    <tfd:TimbreFiscalDigital xsi:schemaLocation="http://www.sat.gob.mx/TimbreFiscalDigital
      http://www.sat.gob.mx/sitio_internet/cfd/TimbreFiscalDigital/TimbreFiscalDigitalv11.xsd" Version="1.1"
      xmlns:xsi="http://www.w3.org/2001/XMLSchema-instance"
      SelloSAT="kHgr5Mr7L4njiQnmXQ2r68Eyw1myl5a9Ru9lUbbFFGstyleROdMQsfqYx3iisj1vCTUomOVerJrkBERqJcmY+iCIC7BjihPpTOBS85pbv
      NoCertificadoSAT="00001000000503938001"
      SelloCFD="WKLYIFA966wkBH1+N5EOwasZFWcguchaBBEzPweVoEE209AaR2VSLQ3s52YmA+2Qwf7bfNDRBSFx2AspNjwCEhrJN3Xq4Xm2Ez
      RfcProvCertif="SED1102088J7" FechaTimbrado="2023-01-26T16:02:14" UUID="DCEFB1E5-9637-4FC8-875F-76C1F0660CB5"
      xmlns:tfd="http://www.sat.gob.mx/TimbreFiscalDigital"/>
  </cfdi:Complemento>
</cfdi:Comprobante>

```

**HACIENDA**  
SECRETARÍA DE HACIENDA Y FISCALÍA**Verificación de comprobantes fiscales digitales por internet**

RFC del emisor	Nombre o razón social del emisor	RFC del receptor	Nombre o razón social del receptor
SOLY740524557	YADIRA SOTO LEYVA	GES790913CT0	GOBIERNO DEL ESTADO DE SONORA
Folio fiscal	Fecha de expedición	Fecha certificación SAT	PAC que certificó
DCEFB1E5-9637-4FC8-875F-76C1F0660CB5	2023-01-26T15:01:54	2023-01-26T16:02:14	SED1102088J7
Total del CFDI	Efecto del comprobante	Estado CFDI	Estatus de cancelación
\$415.00	Ingreso	Vigente	Cancelable sin aceptación

**Imprimir**

MESA 18  
 Fecha : 26/01/2023 02:59 p. m.  
 Mesero : PEDRO  
 Cliente : PUBLICO EN GENERAL

Articulo	Cant.	P.U.	Importe
Cuenta: 1			
TAMPINQUEA	1.000	190.00	190.00
SOPA DE TORTILLA GRANDE	1.000	80.00	80.00
QUESADILLA DOBLE	1.000	75.00	75.00
CEBADA 1/2LT	1.000	35.00	35.00
HORCHATA 1/2LT	1.000	35.00	35.00
Total Cuenta:			415.00

Total a Pagar : 415.00  
 TOTAL EN DOLAR 23.06 USD  
 TIPO DE CAMBIO: 17.1000

MESA 18  
 Fecha : 26/01/2023 02:59 p. m.  
 Mesero : PEDRO  
 Cliente : PUBLICO EN GENERAL

Articulo	Cant.	P.U.	Importe
Cuenta: 1			
TAMPINQUEA	1.000	190.00	190.00
SOPA DE TORTILLA GRANDE	1.000	80.00	80.00
QUESADILLA DOBLE	1.000	75.00	75.00
CEBADA 1/2LT	1.000	35.00	35.00
HORCHATA 1/2LT	1.000	35.00	35.00
Total Cuenta:			415.00

Total a Pagar : 415.00  
 TOTAL EN DOLAR 23.06 USD  
 TIPO DE CAMBIO: 17.1000



CADENA COMERCIAL OXXO  
R.F.C. CCO8605231N4

Lugar de Expedición

CP: 83260

**Factura: 1716936230207221132610**

**Régimen Fiscal:**

623 - Opcional para Grupos de Sociedades

**Folio Fiscal:**

61cdc482-4de7-4c23-af93-d73113766f67

**Número del serie CSD del SAT:** 00001000000505750848

**Número del serie CSD del emisor:** 00001000000506772672

**Serie:** 10MXL

**Tipo de Comprobante:** I - Ingreso

**Exportación:** 01 - No Aplica

**Fecha de emisión:** 2023-02-07T15:11:32

**Fecha de certificación:** 2023-02-07T16:11:33

**Facturado a:** GOBIERNO DEL ESTADO DE SONORA

**Dirección:** COMONFORT Y DR PALIZA

**Delegación/Municipio:** HERMOSILLO

**RFC:** GES790913CTO

**Régimen Fiscal:** 603 - Personas Morales con Fines no Lucrativos

**C.P :** 83260

**Colonia:** CENTENARIO

**Estado:** SONORA

**Uso CFDI:** G03 - Gastos en general

Cantidad	Clave ID	Artículo	Precio Unitario	Impuesto	Importe	ObjetoImp
1.00 EA	50181905	GALLETAS ARCOIRIS GAMESA 75 GR BOLSA MERENGUE	21.30	1.70	21.30	02
1.00 EA	50161813	REESE'S MINIS KING SIZE 70G	31.94	2.56	31.94	02
1.00 EA	50202301	AGUA PURIFICADA CIEL 1.5 LT BOTE	19.90	0.00	19.90	02
1.00 EA	50202306	DR PEPPER CHERRY 600 ML NR	12.50	2.00	12.50	02
1.00 EA	50202311	16OZ CAPVAINI OSMOS NLS	25.86	4.14	25.86	02
1.00 EA	50192100	TRIDENT XTRA CARE 10S MENTA 13.6G	8.62	1.38	8.62	02

PUE - Pago en una sola exhibición

Forma de Pago

01 - Efectivo

SUBTOTAL

TASA IVA 0 %

TASA IEPS 8 %

TASA IVA 16 %

TOTAL

120.12

0.00

4.26

7.52

131.90



**Sello digital del SAT**

gwDsEBNJ715EgX7ZgHVMg10M+9Q3xKGC0ordk1PNddQzgu421DxraeFkjt2OMSdrXCHF6iKS MOZzAs5sPJVOszUpd55AUvV  
PK+Rt3HRGK6u0oXTNi1tRZ 6/ArT/KTjk6wOZikGEBEAKV4pjx3/IVHX9oPgwwEo0o32CIHxe/zpYqZVIFsWCN8afwDL7zjRbcZkvn  
YBdanPUAD8Q8xL+EX9LB4fHZ 6pFiW91Pcd5cEhNjyG5iwiJY/uu9Q79JY4Y5njPuxOBxd6oH5vLTH0kP0V05Dg4BDjdJWP8pFUV  
Mj+sr5szGcvBXq0JlAqAaWfNj5Bq4gdKaCSMD27+rqg==

**Sello digital del SAT**

E4oi3Qu5nkPj5Epej2XE9QW4izX11b+QdkcioN6kf8qy/d0hLk6sbBr0eD8AXwnlhksX+quEP1ABzvmqHQxQSSohxwmOGCyjWD  
7ziaPSN3mhfh7AB4dyEvV11h4RVZ 7L2oKIQTpJM3xY9w8opi+Y92zpKgefzy+vgLsDknAB2qntc/70ywCtEeUtrV1eX1dUddn8s  
XYXzr45KpG3LbcsmbdE7U8RuxrutVpbsX04j5CcF7rEeiY4Lmk0FM9Rv79vTFELPyC6yzChkv1tumxMkjOd6edwd9dncAn91YQt  
WNym5Sg2kfHzJVLzDI5EjyNHfAIZo7kF79dJXN0AK2A==

**Cadena Original**

||1.1|61cdc482-4de7-4c23-af93-d73113766f67|2023-02-07T16:11:33|AUR100128NN3|gwDsEBNJ715EgX7ZgHVMg10M+9Q3xKGC0ordk1PNddQzgu421DxraeFkjt2OMSdrXCHF6iKS  
MOZzAs5sPJVOszUpd55AUvVPK+Rt3HRGK6u0oXTNi1tRZ 6/ArT/KTjk6wOZikGEBEAKV4pjx3/IVHX9oPgwwEo0o32CIHxe/zpY  
qZVIFsWCN8afwDL7zjRbcZkvnYBdanPUAD8Q8xL+EX9LB4fHZ 6pFiW91Pcd5cEhNjyG5iwiJY/uu9Q79JY4Y5njPuxOBxd6oH5vL  
TH0kP0V05Dg4BDjdJWP8pFUVmJ+sr5szGcvBXq0JlAqAaWfNj5Bq4gdKaCSMD27+rqg==|00001000000505750848||  
\*Este documento es una representación impresa de un CFDI.

```

<?xml version="1.0" encoding="UTF-8"?>
<cfdi:Comprobante LugarExpedicion="83900" MetodoPago="PUE" TipoDeComprobante="I" Total="131.90" Moneda="MXN" SubTotal="120.12"
Certificado="MIIGCjCCA/KgAwIBAgIUMDAwMDEwMDAwMDA1MDY3NzI2NzIwDQYJKoZIhvcNAQELBQAwggGEMSAwHgYDVQQDDBBvBVVRPukIEQU
NoCertificado="00001000000506772672" FormaPago="01"
Sello="gwDsEBNj715EgX7ZgHVMg10M+9Q3xKGC0ordk1PNddQzgu421DxraeFkj2OMSdrXCHF6iKSMOZzAs5sPJVOszUpd55AUVvPK+Rt3HRGK6u0oXTNI
Exportacion="01" Fecha="2023-02-07T15:11:32" Folio="1716936230207221132610" Serie="10MXL" Version="4.0" xsi:schemaLocation="http://www.sat.gob.mx/cfd/4
http://www.sat.gob.mx/sitio_internet/cfd/4/cfdv40.xsd" xmlns:xsi="http://www.w3.org/2001/XMLSchema-instance" xmlns:cfdi="http://www.sat.gob.mx/cfd/4">
  <cfdi:Emisor RegimenFiscal="623" Rfc="CCO8605231N4" Nombre="CADENA COMERCIAL OXXO"/>
  <cfdi:Receptor Rfc="GES790913CT0" Nombre="GOBIERNO DEL ESTADO DE SONORA" RegimenFiscalReceptor="603" DomicilioFiscalReceptor="83260"
  UsoCFDI="G03"/>
  - <cfdi:Conceptos>
    - <cfdi:Concepto ObjetoImp="02" Importe="21.30" ValorUnitario="21.30" Descripcion="GALLETAS ARCOIRIS GAMESA 75 GR BOLSA MERENGUE"
      Unidad="EA" ClaveUnidad="EA" Cantidad="1.00" NoIdentificacion="7501000635726" ClaveProdServ="50181905">
      - <cfdi:Impuestos>
        - <cfdi:Traslados>
          <cfdi:Traslado Importe="0.00" TasaOCuota="0.000000" TipoFactor="Tasa" Impuesto="002" Base="23.00"/>
          <cfdi:Traslado Importe="1.70" TasaOCuota="0.080000" TipoFactor="Tasa" Impuesto="003" Base="21.30"/>
        </cfdi:Traslados>
      </cfdi:Impuestos>
    </cfdi:Concepto>
    - <cfdi:Concepto ObjetoImp="02" Importe="31.94" ValorUnitario="31.94" Descripcion="REESE&apos;S MINIS KING SIZE 70G" Unidad="EA"
      ClaveUnidad="EA" Cantidad="1.00" NoIdentificacion="7501024552016" ClaveProdServ="50161813">
      - <cfdi:Impuestos>
        - <cfdi:Traslados>
          <cfdi:Traslado Importe="0.00" TasaOCuota="0.000000" TipoFactor="Tasa" Impuesto="002" Base="34.50"/>
          <cfdi:Traslado Importe="2.56" TasaOCuota="0.080000" TipoFactor="Tasa" Impuesto="003" Base="31.94"/>
        </cfdi:Traslados>
      </cfdi:Impuestos>
    </cfdi:Concepto>
    - <cfdi:Concepto ObjetoImp="02" Importe="19.90" ValorUnitario="19.90" Descripcion="AGUA PURIFICADA CIEL 1.5 LT BOTE" Unidad="EA"
      ClaveUnidad="EA" Cantidad="1.00" NoIdentificacion="7501055304721" ClaveProdServ="50202301">
      - <cfdi:Impuestos>
        - <cfdi:Traslados>
          <cfdi:Traslado Importe="0.00" TasaOCuota="0.000000" TipoFactor="Tasa" Impuesto="002" Base="19.90"/>
        </cfdi:Traslados>
      </cfdi:Impuestos>
    </cfdi:Concepto>
    - <cfdi:Concepto ObjetoImp="02" Importe="12.50" ValorUnitario="12.50" Descripcion="DR PEPPER CHERRY 600 ML NR" Unidad="EA" ClaveUnidad="EA"
      Cantidad="1.00" NoIdentificacion="7501198353877" ClaveProdServ="50202306">
      - <cfdi:Impuestos>
        - <cfdi:Traslados>
          <cfdi:Traslado Importe="2.00" TasaOCuota="0.160000" TipoFactor="Tasa" Impuesto="002" Base="12.50"/>
        </cfdi:Traslados>
      </cfdi:Impuestos>
    </cfdi:Concepto>
    - <cfdi:Concepto ObjetoImp="02" Importe="25.86" ValorUnitario="25.86" Descripcion="16OZ CAPVAINI OSMOS NLS" Unidad="EA" ClaveUnidad="EA"
      Cantidad="1.00" NoIdentificacion="12326" ClaveProdServ="50202311">
      - <cfdi:Impuestos>
        - <cfdi:Traslados>
          <cfdi:Traslado Importe="4.14" TasaOCuota="0.160000" TipoFactor="Tasa" Impuesto="002" Base="25.86"/>
        </cfdi:Traslados>
      </cfdi:Impuestos>
    </cfdi:Concepto>
    - <cfdi:Concepto ObjetoImp="02" Importe="8.62" ValorUnitario="8.62" Descripcion="TRIDENT XTRA CARE 10S MENTA 13.6G" Unidad="EA"
      ClaveUnidad="EA" Cantidad="1.00" NoIdentificacion="7622210571410" ClaveProdServ="50192100">
      - <cfdi:Impuestos>
        - <cfdi:Traslados>
          <cfdi:Traslado Importe="1.38" TasaOCuota="0.160000" TipoFactor="Tasa" Impuesto="002" Base="8.62"/>
        </cfdi:Traslados>
      </cfdi:Impuestos>
    </cfdi:Concepto>
  </cfdi:Conceptos>
  - <cfdi:Impuestos TotalImpuestosTrasladados="11.78">
    - <cfdi:Traslados>
      <cfdi:Traslado Importe="0.00" TasaOCuota="0.000000" TipoFactor="Tasa" Impuesto="002" Base="77.4"/>
      <cfdi:Traslado Importe="4.26" TasaOCuota="0.080000" TipoFactor="Tasa" Impuesto="003" Base="53.24"/>
      <cfdi:Traslado Importe="7.52" TasaOCuota="0.160000" TipoFactor="Tasa" Impuesto="002" Base="46.98"/>
    </cfdi:Traslados>
  </cfdi:Impuestos>
  - <cfdi:Complemento>
    <tfd:TimbreFiscalDigital Version="1.1" xsi:schemaLocation="http://www.sat.gob.mx/TimbreFiscalDigital
    http://www.sat.gob.mx/sitio_internet/cfd/TimbreFiscalDigital/TimbreFiscalDigitalv11.xsd" xmlns:xsi="http://www.w3.org/2001/XMLSchema-
    instance" NoCertificadoSAT="00001000000505750848"
    SelloCFD="gwDsEBNj715EgX7ZgHVMg10M+9Q3xKGC0ordk1PNddQzgu421DxraeFkj2OMSdrXCHF6iKSMOZzAs5sPJVOszUpd55AUVvPK+Rt
    SelloSAT="E4oi3QuSnkPj5Epej2XE9QW4izX11b+QdkcIoN6kf8qy/40hLIK6sbBr0eD8AXwnIhksX+quEP1ABzvmqHQxQSSohxwnOGCyjWD7ziaP
    RfcProvCertif="AUR100128NN3" FechaTimbrado="2023-02-07T16:11:33" UUID="61cdc482-4de7-4c23-af93-d73113766f67"
    xmlns:tfd="http://www.sat.gob.mx/TimbreFiscalDigital"/>
  </cfdi:Complemento>
  - <cfdi:Addenda>
    - <ns:Oxxo version="1.1" xmlns:ns="https://www.oxxo.com/ns/addenda/oxxo/1">
      <ns:generales tipoDocumento="Factura"/>
    </ns:Oxxo>
  </cfdi>Addenda>

```

**Verificación de comprobantes fiscales digitales por internet**

<b>RFC del emisor</b>	<b>Nombre o razón social del emisor</b>	<b>RFC del receptor</b>	<b>Nombre o razón social del receptor</b>
CCO8605231N4	CADENA COMERCIAL OXXO	GES790913CT0	GOBIERNO DEL ESTADO DE SONORA
<b>Folio fiscal</b>	<b>Fecha de expedición</b>	<b>Fecha certificación SAT</b>	<b>PAC que certificó</b>
61CDC482-4DE7-4C23-AF93-D73113766F67	2023-02-07T15:11:32	2023-02-07T16:11:33	AUR100128NN3
<b>Total del CFDI</b>	<b>Efecto del comprobante</b>	<b>Estado CFDI</b>	<b>Estatus de cancelación</b>
\$131.90	Ingreso	Vigente	Cancelable sin aceptación

[Imprimir](#)

Cadena Comercial Oxxo, S.B. de C.V. (CCO-860523-1M4)  
Edison Nte. Numero 1235 Colonia Talleres Monterrey, Nue.  
**BENJAMIN HILL NOG**  
O Leon C.P. 64480

Regimen de Opcional para grupos de Sociedades

APCEM19002220	1	26/01/2023	08:35
1602CAP VANILLA OMXL	1		30.00
TRAT XTNCR MEN 13	1		10.00
FOLYTR:2365551			10.00
ID=10MXL50R6J1			
CURRENTA PESOS 00/100 M.N.			
Efectivo M.N.: 260.00			
Pago: \$ 200.00			
Credito: \$ 160.00			
MUCHAS GRACIAS POR SU COMPRA			
PAGO EN UNA SOLA EXHIBICION			
USAR DE EXPEDICION: BENJAMIN HILL, SONORA			
CORRETERIA INTERNACIONAL #15 BENJAMIN HILL, BENJAMIN HILL			
SONORA C.P. 83900			
email:atencioncliente@oxxo.com			
telefono sin costo 01 83 20 20 20			
tenemos un lugar para ti!			
Administrando o trabajando en OXXO			
La Cadena de Tiendas de Proximidad			
mas grande de Latinoamérica			
Acércate a un colaborador de tienda o búscanos en			
redes sociales como "OXXO Recrutamiento"			
para iniciar tu proceso. Aplican restricciones.			
Consulta nuestro aviso de privacidad			
en <a href="https://www.oxxo.com/">https://www.oxxo.com/</a>			

USAR DE EXPEDICION: BENJAMIN HILL, SONORA  
CORRETERIA INTERNACIONAL #15 BENJAMIN HILL, BENJAMIN HILL  
SONORA C.P. 83900  
email:atencioncliente@oxxo.com  
telefono sin costo 01 83 20 20 20  
tenemos un lugar para ti!  
Administrando o trabajando en OXXO  
La Cadena de Tiendas de Proximidad  
mas grande de Latinoamérica  
Acércate a un colaborador de tienda o búscanos en  
redes sociales como "OXXO Recrutamiento"  
para iniciar tu proceso. Aplican restricciones.  
Consulta nuestro aviso de privacidad  
en <https://www.oxxo.com/>

Cadena Comercial Oxxo, S.B. de C.V. (CCO-860523-1M4)  
Edison Nte. Numero 1235 Colonia Talleres Monterrey, Nue.  
**BENJAMIN HILL NOG**  
O Leon C.P. 64480

Regimen de Opcional para grupos de Sociedades

APCEM19002220	1	26/01/2023	08:35
1602CAP VANILLA OMXL	1		30.00
TRAT XTNCR MEN 13	1		10.00
FOLYTR:2365551			10.00
ID=10MXL50R6J1			
CURRENTA PESOS 00/100 M.N.			
Efectivo M.N.: 260.00			
Pago: \$ 200.00			
Credito: \$ 160.00			
MUCHAS GRACIAS POR SU COMPRA			
PAGO EN UNA SOLA EXHIBICION			
USAR DE EXPEDICION: BENJAMIN HILL, SONORA			
CORRETERIA INTERNACIONAL #15 BENJAMIN HILL, BENJAMIN HILL			
SONORA C.P. 83900			
email:atencioncliente@oxxo.com			
telefono sin costo 01 83 20 20 20			
tenemos un lugar para ti!			
Administrando o trabajando en OXXO			
La Cadena de Tiendas de Proximidad			
mas grande de Latinoamérica			
Acércate a un colaborador de tienda o búscanos en			
redes sociales como "OXXO Recrutamiento"			
para iniciar tu proceso. Aplican restricciones.			
Consulta nuestro aviso de privacidad			
en <a href="https://www.oxxo.com/">https://www.oxxo.com/</a>			

USAR DE EXPEDICION: BENJAMIN HILL, SONORA  
CORRETERIA INTERNACIONAL #15 BENJAMIN HILL, BENJAMIN HILL  
SONORA C.P. 83900  
email:atencioncliente@oxxo.com  
telefono sin costo 01 83 20 20 20  
tenemos un lugar para ti!  
Administrando o trabajando en OXXO  
La Cadena de Tiendas de Proximidad  
mas grande de Latinoamérica  
Acércate a un colaborador de tienda o búscanos en  
redes sociales como "OXXO Recrutamiento"  
para iniciar tu proceso. Aplican restricciones.  
Consulta nuestro aviso de privacidad  
en <https://www.oxxo.com/>

Cadena Comercial Oxxo, S.A. de C.V.  
CU-860523-1M4  
BENJAMIN HILL M08  
Edison Nte. Numero 1235 Colonia Talleres Monterrey, Nuevo  
Leon C.P. 64480

Regimen de  
Opcional para grupos de Sociedades

	26/01/2023	06:34
APCE19002220	1	
DR PEPPERCHERRY 600M		14.50
AGUA PUR. CTEL 1.5LT	1	19.90
ARCOURIS GAMESA 75GR	1	23.00
HESES MINTS 70G	1	34.50
PAGO AYUDA PRO	1	0.10
Fol Jota:2365350		
ID=10M150R41		
NOVENIA Y DOS PESOS 00/100 M.M.		
Efectivo M.M.: 100.00		
Pago: \$ 100.00		
Cambio: \$ 8.00		
GRACIAS POR DECIR SI QUIERO !		
MUCHAS GRACIAS POR SU COMPRA		
PAGO EN UNA SOLA EXHIBICION		
LUGAR DE EXHIBICION: BENJAMIN HILL, SONORA		
CORRETERIA INTERNACIONAL #15 BENJAMIN HILL, BENJAMIN HILL		
SONORA C.P. 83900		
email:atencionclientes@oxxo.com		
telefono sin costo 81 83 20 20 20		
¡tenemos un lugar para ti!		
Administrando y trabajando en OXXO,		
la Cadena de Tiendas de Proximidad		
Más grande de Latinoamérica		
¡hacéte a un colaborador de tienda o búscanos en		
¡web, sociales como "OXXO Reciclamente"		
para iniciar tu proceso. Aplican restricciones.		
Consulta nuestro aviso de privacidad		
en https://www.oxxo.com/		

CU-860523-1M4  
BENJAMIN HILL M08  
Edison Nte. Numero 1235 Colonia Talleres Monterrey, Nuevo  
Leon C.P. 64480

Cadena Comercial Oxxo, S.A. de C.V.  
CU-860523-1M4  
BENJAMIN HILL M08  
Edison Nte. Numero 1235 Colonia Talleres Monterrey, Nuevo  
Leon C.P. 64480

Regimen de  
Opcional para grupos de Sociedades

	26/01/2023	06:34
APCE19002220	1	
DR PEPPERCHERRY 600M		14.50
AGUA PUR. CTEL 1.5LT	1	19.90
ARCOURIS GAMESA 75GR	1	23.00
HESES MINTS 70G	1	34.50
PAGO AYUDA PRO	1	0.10
Fol Jota:2365350		
ID=10M150R41		
NOVENIA Y DOS PESOS 00/100 M.M.		
Efectivo M.M.: 100.00		
Pago: \$ 100.00		
Cambio: \$ 8.00		
GRACIAS POR DECIR SI QUIERO !		
MUCHAS GRACIAS POR SU COMPRA		
PAGO EN UNA SOLA EXHIBICION		
LUGAR DE EXHIBICION: BENJAMIN HILL, SONORA		
CORRETERIA INTERNACIONAL #15 BENJAMIN HILL, BENJAMIN HILL		
SONORA C.P. 83900		
email:atencionclientes@oxxo.com		
telefono sin costo 81 83 20 20 20		
¡tenemos un lugar para ti!		
Administrando y trabajando en OXXO,		
la Cadena de Tiendas de Proximidad		
Más grande de Latinoamérica		
¡hacéte a un colaborador de tienda o búscanos en		
¡web, sociales como "OXXO Reciclamente"		
para iniciar tu proceso. Aplican restricciones.		
Consulta nuestro aviso de privacidad		
en https://www.oxxo.com/		

CU-860523-1M4  
BENJAMIN HILL M08  
Edison Nte. Numero 1235 Colonia Talleres Monterrey, Nuevo  
Leon C.P. 64480



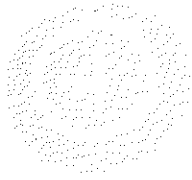

Deposito de dinero en efectivo  
por medio de transferencia

IMPORTE

**776.10 MXN**

CUENTA ORIGEN

**25\*\*6670**

DESTINO

**012760001933243708**

TITULAR

**Gobierno del Estado de Sonora**

REFERENCIA SUPERMÓVIL

**2093741**

CONCEPTO

**ecop 0137**

FECHA DE OPERACIÓN

**09/Feb/2023**

HORA DE OPERACIÓN

**15:17**

BANCO

**BBVA MEXICO**

TIPO OPERACIÓN

**SPEI**

